ESCOEUILLES info

Escœuilles

Avril 2021

Chères Escoeuilloises, Chers Escoeuillois,

L'année 2021 est déjà bien entamée. Les températures plus clémentes et l'apparition des rayons du soleil présagent une période propice à la détente. J'espère que la venue des beaux jours nous permettra de mieux affronter cette période difficile.

En effet, le contexte est toujours marqué par cette crise sanitaire liée à la pandémie de Covid-19 qui continue de bouleverser notre quotidien. Je ne vais pas m'attarder sur ce sujet car il est largement relayé par les médias. Toutefois, je vous réitère mon appel à la plus grande prudence. Continuez d'appliquer les gestes barrières et prenez soin de vous et de tous ceux qui vous sont chers. Je tiens également à vous rappeler que les élus et les services municipaux restent mobilisés pour lutter contre cette pandémie. N'hésitez pas à nous solliciter en cas de besoin.

Cet « Escoeuilles Info » sera consacré à des sujets majeurs et importants pour l'avenir de notre commune.

Vous découvrirez également dans ses pages l'activité municipale qui se poursuit entre travaux et avancement des projets d'urbanisme.

Nous poursuivons notre engagement envers notre commune d'Escoeuilles pour la vendre toujours plus attractive.

Enfin, je tiens à exprimer mes remerciements à David BAYARD, notre conseiller-municipal « reporter », qui a rédigé et mis en page ce Escoeuilles-Infos.

Pour terminer, il ne me reste plus qu'à vous souhaiter un excellent printemps.

Bonne lecture !

Christian LEROY

Maire d'Escoeuilles

Info dernière minute

Transport Solidaire, en partenariat avec la C.C.P.L.

Familles Rurales de Surques et environs lance un nouveau service aux habitants du territoire.

L'objectif est de proposer un réseau de conductrices, conducteurs bénévoles chargés de transporter des personnes aux faibles revenus et en incapacité de conduire pour des trajets ponctuels.

Pour toute information, contactez le 07.49.84.09.50.
Mail : transportsolidaire.pasdecalais@famillesrurales.org

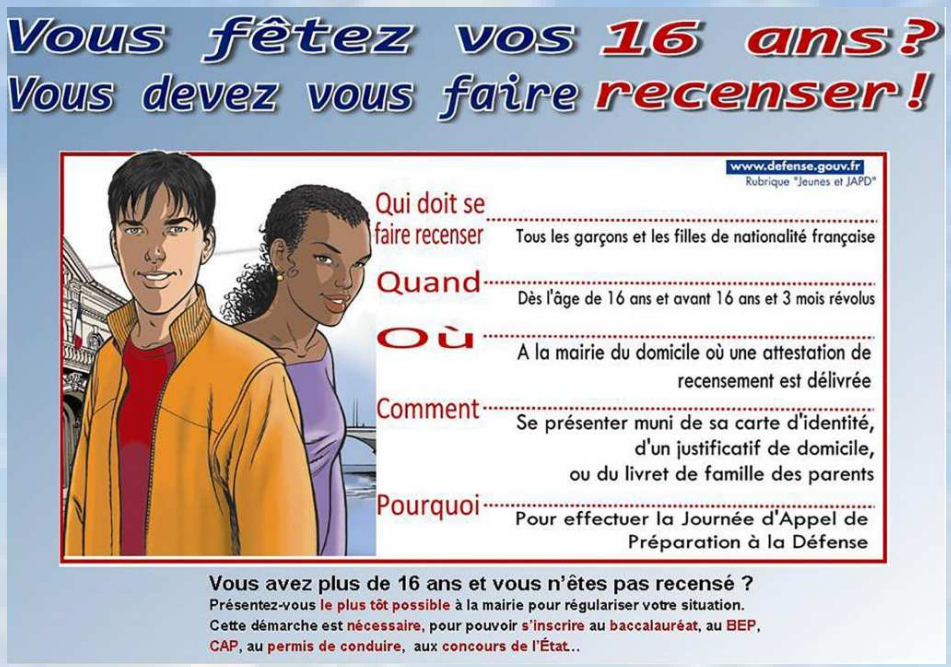

Vite Ma Dose de Vaccin

Est un outil qui permet aux français éligibles à la vaccination contre la Covid-19 de trouver rapidement et facilement un rendez-vous chez un professionnel de santé ou un centre dans son département.

Ces données sont mise à jour quotidiennement à partir des données des plateformes scannées par ViteMaDose et du fichier officiel du gouvernement.

Adresse Web : **https://vitemadose.covidtracker.fr/**

En parallèle, la commune effectue le recensement des personnes vaccinables par tranche d'âge pour les inscrire au Centre de Vaccination de Lumbres.

Boulangerie

Durant les travaux, la boulangerie d'Escoeuilles reste ouverte et se situe au 1 Rue de l'Eglise.

Vidéo de la Boulangerie —>

ESCOEUILLES info

ETAT CIVIL 2020

Naissances 2020

Bienvenue à ...

Noé CARBONNIER - 28 janvier 2020
Adélie ROBILLARD - 30 mars 2020
Téo & Zoé VANDAELE - 27 mai 2020
Léo DEPUILLE - 17 juillet 2020
Esmée FORTIN - 20 juillet 2020
Noé & Timothé BLANCHART - 1er septembre 2020

Décès 2020

Adieu à ...

Lucien BAY - 25 février 2020
Emilienne LAGACHE - 12 avril 2020
Andrée CUCHEVAL épouse BOULANGER - 3 octobre 2020
Germaine HENON épouse LAFORGE - 31 octobre 2020

Mariage 2020

Ils se sont unis ....

Valentin MARTINOT & Amandine GAY - 27 juin 2020
Jérémy LASSALLE & Estelle GILLET - 26 septembre 2020

Nouveaux arrivants

Bienvenue à ...

Mme DUMONT - 4 Route de Quesques
M. & Mme LEDUC - MASSET - 4Ter Route de Quesques
M. & Mme MANGARD - 4Bis Route de Quesques
M. & Mme DUMONT - BAHEUX - 24 Ancienne RN 42
M. & Mme HOFLACK - 6 Rue Louvet
M. & Mme VUILLAUME - HASTENTEUFEL - 4 Rue de la Tirée
M. GIRARD - 11 Rue de l'Eglise

Horaires et coordonnées de mairie

Mardi de 17h30 à 19h00 et Vendredi de 16h30 à 19h00
Téléphone : 09.65.30.68.30 - Fax : 03.21.30.01.68
Site internet : www.escoeuilles.fr - Mail : mairie-escoeuilles@orange.fr

Horaires et coordonnées de Médiathèque

Lundi 15h00 à 18h00 - Mardi 17h30 à 19h00 - Mercredi 13h30 à 18h00
Jeudi 13h30 à 18h00 - Samedi 10h00-12h00
Téléphone : 09.66.81.40.74
Site internet : www.plume-mediatheques.fr/escoeuilles - Mail : media-escoeuilles@orange.fr

ESCOEUILLES info

VIE COMMUNALE

Médiathèque

Chaque mois, un atelier du pastel a lieu à la médiathèque d'Escoeuilles

ESCOEUILLES info

VIE COMMUNALE

Médiathèque

26 février 2020: Nos futurs compositeurs "Atelier P'tit tube"

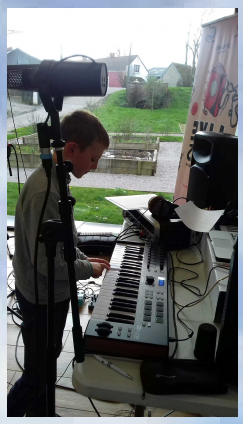

27 février 2020: Eveil musical

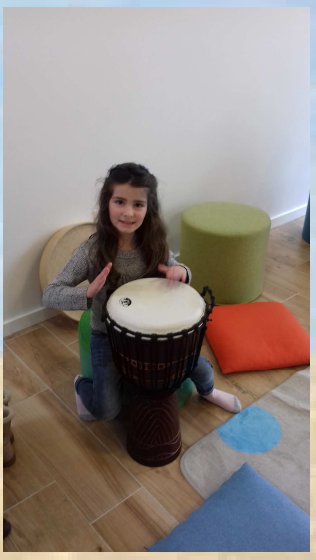

ESCOEUILLES info

Escœuilles

VIE COMMUNALE

Médiathèque

29 octobre 2020 : Atelier Halloween animé par Annie

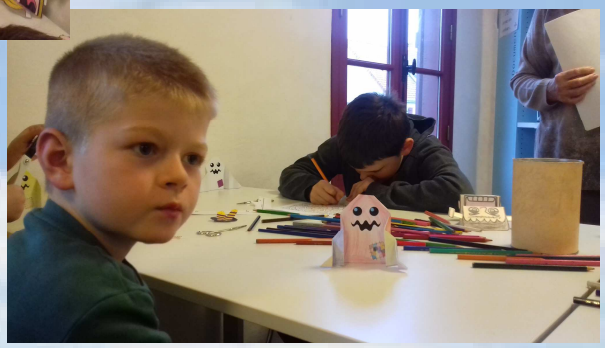

ESCOEUILLES info

VIE COMMUNALE
Commémoration

8 Mai 1945

C'était il y 75 ans...la fin d'un conflit mondial de 6 ans provoqué par le règlement insatisfaisant d'un autre conflit mondial, celui de 14-18 et la folie expansionniste du nazisme.

Au nom du Conseil Municipal et des escoeuillois(es) nous rendons hommage aux enfants du village qui, alors qu'ils avaient 20 ans pour la plupart, ont perdu la vie pour la liberté de leur patrie au cours de ces 2 conflits.

Un 8 mai introspectif qui appelle au devoir de mémoire mais qui est aussi synonyme d'espoir. A chaque fois que la nation a traversé une crise majeure, elle s'est relevée.

Alors, par respect pour ceux qui se sont battus pour notre liberté, nous devrons unir nos forces pour relever notre pays qui traverse la 1ère crise majeure du XXIéme siècle.

Je fais le vœu d'une nation unie et solidaire, respectueuse de son environnement.

11 novembre 1918

Nous n'oublions pas le sacrifice de ceux qui ont donné leur vie pour la France.

Lorsqu'en face des noms, vous mettez l'âge de ces soldats, vous comprenez que c'est une génération qui a été fauchée au cours de la 1ère guerre mondiale.

Il a fallu certainement beaucoup de solidarité et d'union pour permettre aux familles, aux villages, aux villes et à la nation de rester debout face à cette souffrance indicible, à ce séisme international.

2020, ce sont 20 soldats français qui sont morts pour défendre nos valeurs face au terrorisme, des civils et enseignants qui sont tombés face à la barbarie.

2020, ce sont d'autres combattants qui font face à une guerre sanitaire.
Plus que jamais #solidarité nationale

ESCOEUILLES info

VIE COMMUNALE

Animation

Hauts de France propres

Action du 7 mars 2020 avec les écoles, belle mobilisation à ESCOEUILLES pour l'opération Hauts de France Propres en partenariat avec la Région et la CC du Pays de Lumbres.

Merci à la société de chasse qui assurait l'organisation, à l'Association Sportive Surques-Escoeuilles pour sa mobilisation et aux escoeuillois(es) qui ont pu être présents.

Encore trop de déchets collectés, 420 canettes !!!!

Malheureusement cette action n'a pu être renouvelée en 2021 en raison de la situation sanitaire.

Cérémonie des vœux 2020

Cérémonie des vœux 2020 à ESCOEUILLES devant un public venu en nombre en présence de Mme Brigitte Bourguignon - ministre -
Ce fut l'occasion de donner la parole aux nombreuses associations qui animent et constituent le liant de nos communes.
2 médailles du travail pour deux habitants du village: Thierry Thomas (30 ans, médaille de vermeille) et Pascal Malbaut (35 ans, médaille d'or).

Ducasse

Après l'excellente carbonade (à emporter) du comité des fêtes, rien de tel qu'un petit tour de manège dans le respect des gestes barrières.

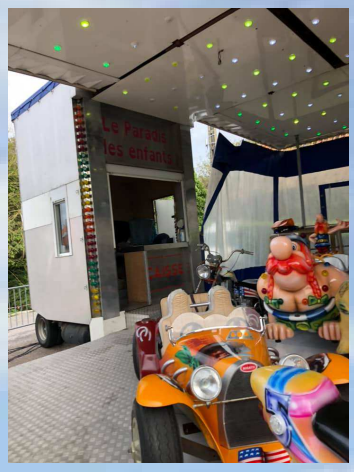

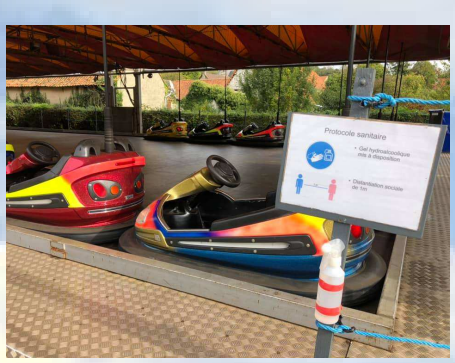

A.S.P.T.T. section de Boulogne sur Mer

L'escoeuilloise, c'est aussi des produits du terroir qui ont accueilli plus de 900 sportifs à leur retour. Des produits issus du village, bière du Funquet, jambon et pâté de la ferme des Peupliers, pain au feu de bois de la boulangerie d'Escoeuilles, des bénévoles qui ont préparé le tout !

ESCOEUILLES info

VIE COMMUNALE

Travaux

Bravo et merci à Gérard GILLET, adjoint, Daniel HAVART, conseiller municipal délégué et Thierry LEFEBVRE qui ont travaillé sur la campagne d'enrobés à froid (re bouchage des trous dans nos routes et trottoirs) et le rechargement d'un chemin avec l'aide matérielle d'Hervé SPECQ, adjoint et le soutien gracieux de LTP.

Tout cela permet de limiter les coûts pour notre commune.

Travaux au débouché de la Hem sur la place du marais. Un résultat plutôt sympathique.

Rechargement de chemin dans la rue de la Tirée !

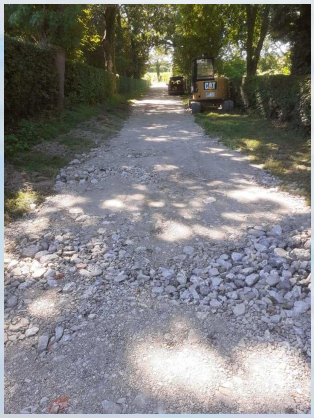

Fin de l'aménagement des accotements de la « longue rue ».

27 décembre 2020

Peu de dégâts sur nos routes malgré la tempête. Un arbre sur la route du Haut-Loquin a été rapidement dégagé par la commune.

Par contre tous les fossés sont saturés, croisons les doigts pour que la pluie cesse.

ESCOEUILLES info

Escœuilles

VIE COMMUNALE

Travaux

Réhabilitation de l'église

Les travaux de réhabilitation de l'église sont terminés

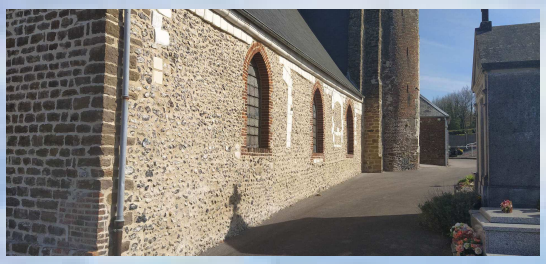

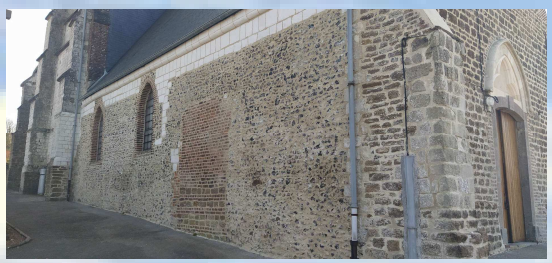

Sens unique

A titre expérimental, un tronçon de la rue de l'église a été mis en sens unique. Il s'agit d'un test et les conclusions en seront tirées à l'issue. L'objectif est d'améliorer la sécurité aux abords de la boulangerie et permettre le stationnement plus facilement aux heures d'affluence.

En attendant, merci de respecter le code de la route pour la sécurité de tous.

Rue du Marais vers la Place du Marais —>

<— Rue de l'Eglise vers la Rue de la Place

ESCOEUILLES info

VIE COMMUNALE

Travaux

Chaucidou

Une bonne surprise pour nos habitants !

Une expérimentation lancée avec le conseil départemental du Pas de Calais en lien avec les communes de Surques et Escoeuilles afin de diminuer la vitesse sur la RD 215e et sécuriser les déplacements à vélo et à pied dans le village mais également pour aller au stade ou à Surques.

Il s'agit d'un « chaucidou » ou « chaussée à voie centrale banalisée », dispositif très développé aux Pays-Bas et en Suisse, il arrive à Escoeuilles. Réservons lui le meilleur accueil pour la sécurité des usagers et en particulier des enfants qui vont au stade ou à l'école.

Démarche d'aménagement engagée par la Communauté de Communes du Pays de Lumbres et son Président Christian LEROY.

Une Chaussée pour les Circulations Douces expérimentée entre les villages de Surques et d'Escoeuilles, favorisant les déplacements à pied et à vélo pour aller à l'école, au stade ou vers les commerces de proximité. Si les problèmes environnementaux sont globaux, une grande partie des solutions se trouvent dans l'hyper proximité et dans le quotidien de la population, j'en reste persuadé. Chaucidou en est un bel exemple et le Département sera toujours le partenaire de ces innovations concrètes, simples et efficaces.

ESCOEUILLES info

VIE COMMUNALE

Boulangerie

Maintenir l'attractivité du village est un enjeu majeur, avec sa brasserie artisanale, ses gites, etc....

ESCOEUILLES ne peut se passer de sa boulangerie « multi-services », commerce de proximité s'il en est, il est important de tout mettre en œuvre pour assurer un avenir serein à ce commerce qui fait partie intégrante de la vie du village (5 générations de boulangers)

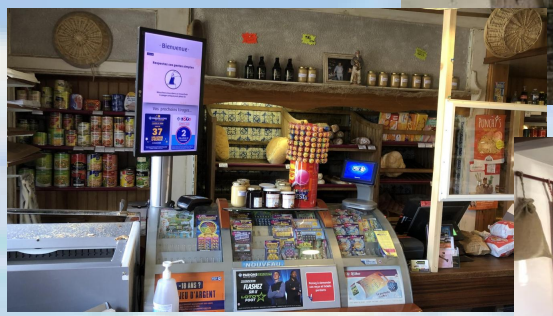

Avancée des travaux

Les travaux de rénovation de la boulangerie viennent de débuter. Rendez-vous à la fin de l'été.

ESCOEUILLES info

VIE COMMUNALE

Artisanat

Artisans gastronomes

Bravo à nos artisans gastronomes pour leur présence aux voeux du Parc Naturel et merci au PNR qui met en avant nos producteurs.

Douillons de pommes

Bière du Funquet

La potée Escoeuilloise

Convivialité, gastronomie avec produits locaux, c'est la potée d'Escoeuilles (L'écuelle D'Escoeuilles) cuisinée au four à bois.

Un très bon moment ! Merci à François, parrain de cette initiative, à Bruno, Sandy et Beatrice pour leur accueil chaleureux.

C'est simplement excellent !

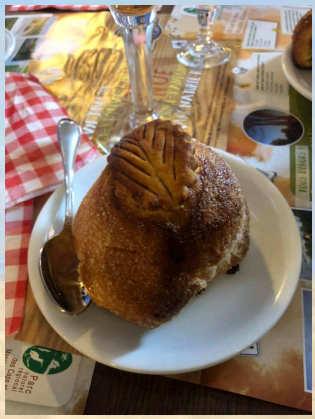

ESCOEUILLES info

VIE COMMUNALE

URBANISME

Aménagement qualitatif et paysager des espaces publics du centre-village

Pourquoi aménager notre centre-village ? :

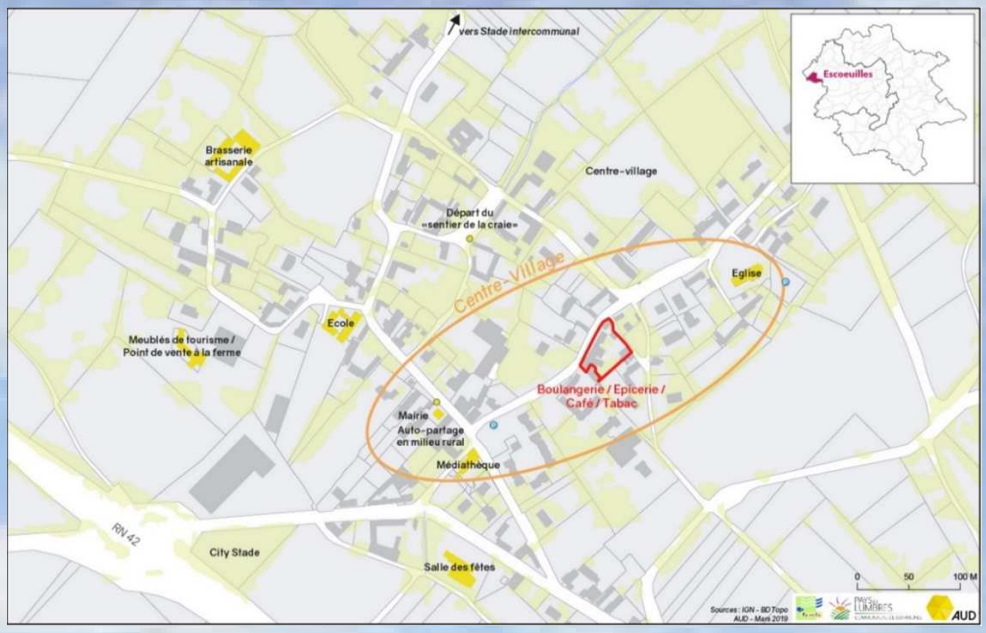

Notre commune est attractive, toutes les personnes qui découvrent notre village tombent généralement sous son charme verdoyant. Elle bénéficie d'équipements tels que la médiathèque (accès gratuit), l'école et ses 5 classes, la salle multi-fonctions, le city-stade et le stade.

En terme de commerces, notre boulangerie au feu de bois située en plein cœur du village est un véritable lieu de vie, en offrant également une activité d'épicerie, de café et tabac/presse. Sans oublier les 3 gites ruraux et la brasserie artisanale « La Funquet » qui sont également une source d'attractivité.

Enfin, la commune peut compter sur un tissu associatif vivant composé de nombreuses associations, contribuant au lien social et au dynamisme communal.

Notre cadre paysager et naturel est particulièrement remarquable (coteaux, cours d'eau et zones humides, sites Natura 2000). Il s'inscrit dans les premières "cuesta" du boulonnais, ce qui a permis de mettre en place un sentier de randonnée spécifique de 2.5 kms en partenariat avec le Parc Naturel Régional des Caps et Marais d'Opale, "le sentier de la craie".

Escoeuilles bénéficie également d'une situation géographique avantageuse, à proximité des pôles d'emploi du littoral et de l'agglomération audomaroise.

Les aménagements de la boulangerie nécessitaient de réhabiliter les extérieurs et en particulier la mise aux normes en terme d'accessibilité pour les personnes à mobilité réduite (PMR), le conseil municipal a décidé d'élargir l'aménagement à la rue de l'église mais également la rue de la place, entre l'école et la médiathèque afin de sécuriser et améliorer esthétiquement notre centre village et renforcer son attractivité.

Le projet :

A travers cette opération, les principaux objectifs poursuivis sont les suivants :

- Réaliser la mise en sécurité des piétons et écoliers en réduisant notamment les vitesses de circulation,
- Aménager des chemins piétons sécurisés,
- Effacer les réseaux aériens de la rue de l'église et mettre en œuvre un éclairage photovoltaïque,
- Réaliser des plantations et intégrer le projet dans son environnement très végétalisé.

ESCOEUILLES info

VIE COMMUNALE

URBANISME

Répondant à une volonté résolument durable, les différents aménagements seront réalisés dans un souci de respect de l'environnement en :

- Limitant les surfaces imperméabilisées
- Infiltrant au maximum les eaux de pluies,
- Limitant les consommations d'énergie.

Ces aménagements permettront d'améliorer l'accessibilité des principaux services de la commune (boulangerie, médiathèque, école, mairie) et offriront un cadre de vie agréable et de qualité aux habitants et visiteurs.

Une aire évènementielle sera créée en cœur de village et offrira aux habitants un espace de vie et de rencontre, qui accueillera des évènements divers et éphémères (animations, expositions, etc.).

Du mobilier urbain sera installé et invitera les habitants à profiter des espaces publics extérieurs.

Une dimension paysagère qualitative sera donnée à l'ensemble du projet par une préservation de la végétation existante mais aussi par la création d'espaces verts publics ainsi que la plantation d'arbres de hautes tiges et de haies d'essence locale. Enfin, afin de préserver la biodiversité, des nichoirs et hôtels à insectes seront également installés.

Afin de prendre en compte la question du changement climatique et de la transition énergétique, le projet sera réalisé dans une logique d'aménagement territorial durable et veillera à minimiser son impact environnemental.

<u>Le parvis de la mairie :</u>

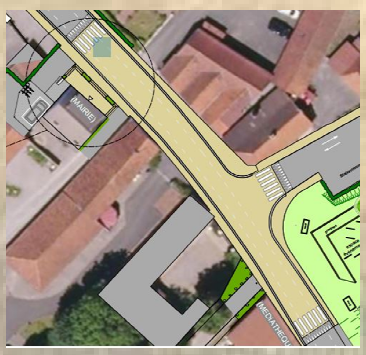

Le parvis de la mairie fera l'objet d'une requalification. Le parvis sera réalisé en briques de sol, comme celui de la médiathèque (existant) et celui de la boulangerie. Du mobilier urbain et des jardinières seront également installés. La station de mobilité (auto-partage et vélo-partage) sera aménagée au droit de cet espace.

ESCOEUILLES info

VIE COMMUNALE

URBANISME

Aménagement de la ruelle de la Boulangerie —>

La rue de l'Eglise :

Tout comme pour la rue de la Place, la rue de l'Eglise fera l'objet de travaux de requalification au niveau des trottoirs et des bordures. Des places de stationnement seront également créées. La signalisation horizontale et verticale sera revue.

Le sens de circulation de cette rue pourrait être modifié entre la résidence de la mairie et la rue Louvet avec mise en place d'un sens unique. Cela est réalisé à titre expérimental pendant quelques semaines afin de tester cette solution qui permet de sécuriser les abords de la boulangerie aux heures d'affluence. Cette option est issue de la réunion de travail qui s'était déroulée avec les habitants fin 2019.

‹ — ***Réunion participative « schéma de circulation au sein du village »***

Toutefois, aucune solution ne présente que des avantages, c'est en ce sens que nous solliciterons par le biais d'un questionnaire l'avis des habitants sur la meilleure solution à retenir :

- Maintenir un double sens de circulation ou mettre en place un sens unique de circulation.

Le conseil municipal prendra ensuite sa décision après avoir analysé les réponses à ce questionnaire ouvert aux plus de 18 ans.

Les travaux se dérouleront de juin à octobre 2021.

ESCOEUILLES info

Escœuilles

VIE ASSOCIATIVE

1 - A.S.S.E.

2020

Associatif
- Forte communauté réunie autour des valeurs club et mobilisée dans le tissu social local
- Réseau de partenaires et institutions mobilisé dans le développement de l'association
- Amélioration de la qualité d'accueil par les infrastructures : préau, bancs, accès PMR et 2ème terrain
- Forte communication autour des actions et projet club

Sportif
- 250 licencié(e)s, 10 catégories, 14 équipes
- 2 équipes 100%féminines (U14 et Séniors)
- Accession historique de l'équipe fanion en D2
- Label Bronze Ecole de Football Féminine

ÉCOLE FÉMININE DE FOOTBALL BRONZE 2019-2022

Structurant de formation
- Financement de 9 modules district d'éducateur
- Financement d'un diplôme Brevet de Moniteur de Football
- 1 arbitre formé et 3 candidats à venir
- Formation citoyenne : 1 service civique et 2 permis citoyen

Educatif
- Actions Programme Educatif Fédéral régulières et reconnues
- Projets innovants de sensibilisation : fontaine à eau, tri de déchets, collecte solidaire, plateforme PEF en ligne

PROJET SPORTIF

HISTORIQUE : À PEINE PROMUE EN D3, L'ÉQUIPE FANION TERMINE 1ÈRE DE POULE À MI-SAISON ET ÉVOLUE POUR LA 1ÈRE FOIS EN D2 CETTE SAISON

250 LICENCIÉ(E)S ; 14 ÉQUIPES ; 40 DIRIGEANTS BÉNÉVOLES ; 7 ANIMATEURS FORMÉS ; 1 ÉDUCATEUR CERTIFIÉ ; 1 ÉDUCATEUR EN COURS DE DIPLOMATION

1 SÉNIORS FÉMININES

1 U14 FÉMININES

ÉCOLE FÉMININE DE FOOTBALL BRONZE 2019-2022

NOMBREUX PLATEAUX ET MATCHES ORGANISÉS POUR L'ECOLE DE FOOT, LA PRÉ-FORMATION ET LA FORMATION

PROJET ASSOCIATIF

QUALITE D'ACCUEIL : LES MAIRIES DE SURQUES ET ESCOEUILLES ONT FINANCÉ LA CONSTRUCTION D'UN PRÉAU COUVERT ET D'UN ESCALIER

QUALITE D'ACCUEIL : LA MAIRIE DE REBERGUES A PERMIS, PAR UN DON, D'AJOUTER DES SIÈGES POUR LES SPECTATEURS

QUALITÉ DE PRATIQUE : DÉBUT DES TRAVAUX DU 2ÈME TERRAIN HERBE

FIDÉLISATION : ARBRE DE NOEL 2020 À LA SALLE DE SURQUES AVEC DES CADEAUX FINANCÉS PAR TRANSPORTS S.V.L.T, PASSTIME, PANINI ET DES GOÛTERS PAR BOULANGERIE BAY ET CATEZ

PARTICIPATION DES LICENCIÉ(E)S AUX ÉVÉNEMENTS LOCAUX (ESCOEUILLOISE)

PROJET STRUCTURANT DE FORMATION

FINANCEMENT D'UN BMF (BREVET DE MONITEUR DE FOOTBALL) AU PÔLE ESPOIR DE LIÉVIN POUR OBTENTION D'UN DIPLÔME

Des modules pour de futurs éducateurs

Pour la deuxième année consécutive, la municipalité de Calais met à la disposition une formation d'éducateurs de football en partenariat avec le District Côte d'Opale.

FINANCEMENT DE 9 MODULES ÉDUCATEURS FFF

SERVICE CIVIQUE JUSQU'EN JUIN POUR LE DÉVELOPPEMENT P.E.F

FORMATION CITOYENNE : 2 PERMIS CITOYENS, ET 8 LAURÉATS « TALENTS CITOYENS »

PROJET ÉDUCATIF

- NOMBREUSES ACTIONS PEF (PROGRAMME ÉDUCATIF FÉDÉRAL) AUTOUR DE L'ENVIRONNEMENT, LA SANTÉ, LE FAIR-PLAY, L'ENGAGEMENT CITOYEN ET LA CULTURE FOOT
- PROJETS INNOVANTS : INSTALLATION D'UNE FONTAINE À EAU ET DISTRIBUTION DE GOURDES ; COLLECTE SOLIDAIRE DE JOUETS

ESCOEUILLES info

Escœuilles

VIE ASSOCIATIVE

TOUTES NOS ÉQUIPES SÉNIORS :

TOUTES NOS ÉQUIPES JEUNES :

Mini – U6/ U7

U8 / U9

U10 / U11

U12 / U13

U14F

U14 / U15

U16 / U17

ESCOEUILLES info

VIE ASSOCIATIVE

2 - Familles Rurales de Surques et Environs

Randonnée les dimanches matin

Escœuilles

ESCOEUILLES info

VIE ASSOCIATIVE

25 février 2020

Mini centre: atelier avec Amandine

Lampe de bureau et mangeoire pour les oiseaux

Mini centre : après midi evergo, structures gonflables et terrain synthétique privé !!
Nous nous sommes bien amusés !! Cache cache, jeux collectifs, foot et parcours warrior !!!

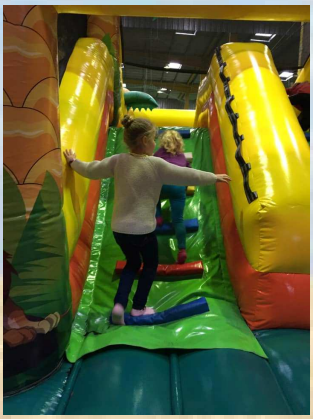

28 février 2020

Mini centre boum, piscine, booling et atelier lessive DIY

ESCOEUILLES info

Escœuilles

VIE ASSOCIATIVE

8 juillet 2020: journée rando sous le soleil!! Activités manuelles, bons gâteaux et un bon film

11 juillet 2020 : Petit bilan cuisine et jeux !!

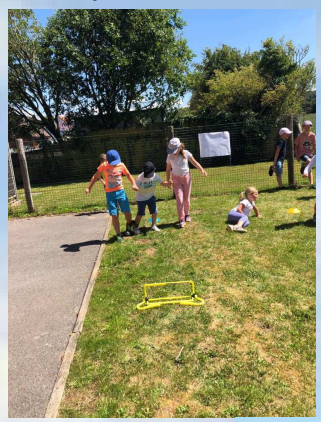

16 juillet 2020 : Très belle randonnée de 10 kms

17 juillet 2020 : Journée centre avec l'atelier cookies et plage

20 juillet 2020 : Atelier pâte à sel

22 juillet 2020 : Structure gonflable et Parc Mont Soleil

ESCOEUILLES info

Escœuilles

TRAVAUX D'HABITATION OU EXTERIEUR

Avec le retour des beaux jours, vous envisagez des travaux sur votre habitation (toiture, façade, extension…) ou en extérieur (clôtures, abris…) qui nécessitent des démarches et demandes d'autorisation avant de vous lancer.

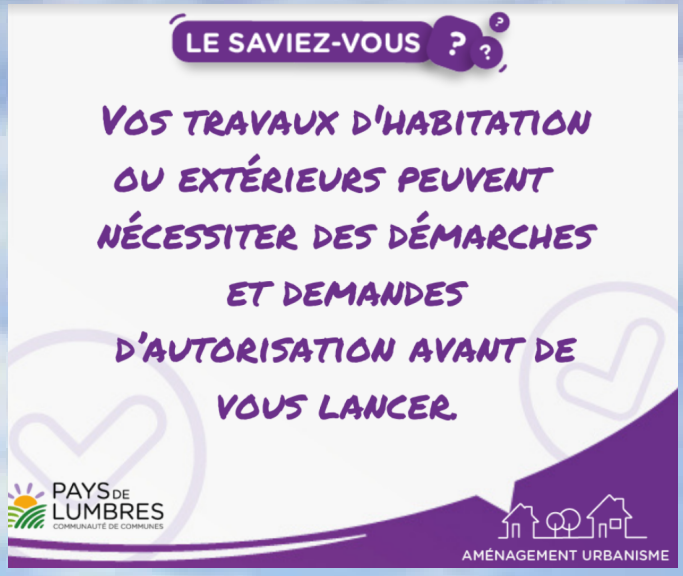

Avant tout projet, il est important de vous renseigner sur les règles et procédures applicables en matière d'urbanisme, car celles-ci varient selon la zone dans laquelle vous vous situez, la nature et l'étendue des travaux.

Aussi, pour répondre à vos attentes, des instructeurs se tiennent à votre disposition à la Communauté de Communes du Pays de Lumbres au 03 21 12 94 94 ou par mail : ads@ccplumbres.fr

Si l'instruction des autorisations d'urbanisme est effectuée à la Communauté de Communes du Pays de Lumbres, la mairie reste le guichet unique pour le dépôt de vos dossiers et votre interlocuteur privilégié.

Pour vous accompagner dans vos projets, vous pourrez trouver des informations utiles dans le Cahier de recommandations architecturales et paysagères téléchargeable au lien suivant : http://www.cc-paysdelumbres.fr/Le-Territoire/Plan-Local-d-Urbanisme-Intercommunal/PLUI-approuve-le-30-septembre-2019/6-Cahier-de-recommandations-architecturales-et-paysageres

Pour connaitre le zonage applicable à votre parcelle ainsi que pour consulter le Plan Local d'Urbanisme intercommunal vous pouvez consulter :

- Le site du Géoportail de l'urbanisme : https://www.geoportail-urbanisme.gouv.fr/

- Le site de la Communauté de Communes du Pays de Lumbres : http://www.cc-paysdelumbres.fr/Le-Territoire/Plan-Local-d-Urbanisme-Intercommunal/PLUI-approuve-le-30-septembre-2019

ESCOEUILLES info

Escœuilles

SIDEALF

Pour l'eau et l'assainissement

Adresse **:** 7, ZAL des Rahauts –62 380 LUMBRES
Tél **:** 03.21.39.62.14 ***Mail*** **:** **sidealf@orange.fr** site web : **www.sidealf.fr**

Horaires d'ouverture au public *: du lundi au vendredi : 9h00-12h00*

Le **S**yndicat **I**ntercommunal **D**es **E**aux et d'**A**ssainissement de la région de **L**umbres et **F**auquembergues (SIDEALF), s'étend désormais sur 40 communes après l'intégration au 1er janvier 2020 du Syndicat d'Alquines et de la Hem Sud.

Les principaux investissements en 2020 ont été les suivants :

L'Assainissement collectif **:**

- Equipement auto-surveillance du poste « pourchinte » à Elnes.
- Uniformisation et mise de l'auto-surveillance des postes d'Alquines, Neuville, Journy et la station de Journy.
- Remplacement de pompes poste « Allende » et à la Station d'épuration du Marais à Lumbres.
- Remplacement d'un agitateur sur la Station d'épuration d'Esquerdes.
- Remplacement du compresseur et remise en état du dégrilleur à la station d'épuration de Journy.
- Réalisation de 16 boites de branchement dans le cadre de viabilisation de terrain.

L'eau potable **:**

- Remplacement d'une conduite d'eau potable et remplacement des branchements plomb rue du Docteur Bronquart à Lumbres (240 m et 42 branchements).
- Réalisation d'un nouveau réservoir d'eau potable de 260m3 sur la commune de Pihem (Hameau de Bientques).
- Remplacement des pompes et des conduites de refoulement du forage d'Alquines avec mise en conformité de l'armoire électrique. Remplacement de l'armoire électrique de la station de reprise.
- Equipement et mise en service de la télégestion (Sofrel) sur le forage, la station de reprise et le château d'eau de Fromentel
- Remplacement de 716 compteurs sur diverses communes du SIDEALF.

Cette liste non-exhaustive représente les différents chantiers que le SIDEALF a mis en oeuvre au cours de l'année 2020 afin d'améliorer et de rendre plus efficace son réseau de distribution.

Rappel : Par sécurité, il est souhaitable de contrôler régulièrement votre compteur (une fois par mois) afin de limiter le risque de fuite sur une durée importante, en effet le SIDEALF ne procède qu'à une seule relève par an.

En cas de fuite après compteur, prenez contact sans délai avec le syndicat.

L'Assainissement Non Collectif **:**

Le SIDEALF a procédé au cours de l'année 2020 au contrôle des habitations mises en vente (diagnostic assainissement).

RAPPEL **:**

Le SIDEALF vous rappelle que depuis le début de l'année 2020, une large gamme de moyens de paiement est mise à votre disposition pour le règlement de vos factures:

- **Paiement en ligne directement sur notre site internet. -Virement bancaire**
- **Prélèvement mensuel ou à échéance -Chèques**
- **Paiement par carte bancaire sur place -Paiement en numéraire**

Désormais, vous pouvez effectuer toutes vos démarches et avoir toutes les informations nécessaires sur le fonctionnement du SIDEALF par le biais de notre site internet : **www.sidealf.fr**

Le service administratif est à votre disposition pour toute demande de renseignements.

Un **service d'astreinte technique** peut être joint tous les jours 24h/24h **en cas d'urgence uniquement** au **06.88.06.63.45**.

Au nom des membres du Comité Syndical, du Personnel du SIDEALF et en mon nom personnel, je vous présente mes meilleurs voeux de bonheur, santé et réussite pour l'année 2021.

Bertrand PRUVOST
Président du SIDEALF